

MITIGAÇÃO DE IMPACTOS

"A realização do projeto NEA-BC é uma medida de mitigação exigida pelo licenciamento ambiental federal, conduzido pelo IBAMA".



O QUE ESSA FRASE QUER DIZER?

Toda vez que ouvimos essa frase, fica esta pergunta no ar... O que essa frase quer dizer? Para que possamos entender esta frase vamos apresentar aqui alguns conceitos que irão nos ajudar. Primeiro temos que saber o que são os IMPACTOS AMBIENTAIS. Também é importante saber o que é MITIGAÇÃO, para depois entendermos a atuação do projeto NEA-BC como medida de mitigação de impactos.

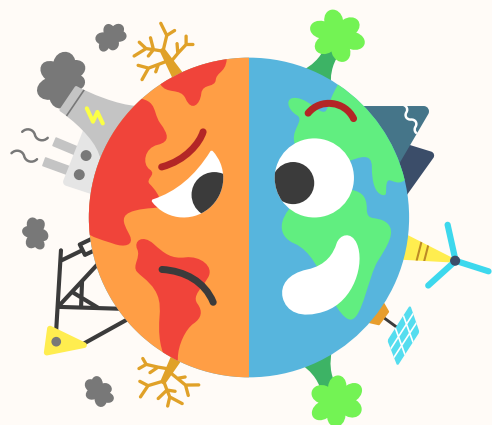

Mitigação

A palavra mitigação vem do latim mitigatio.onis, "ato de aliviar". E compreende-se como medidas que visam reduzir danos, prejuízos ou os efeitos nocivos de alguma coisa.

(dicio.com.br)

Impactos ambientais

Considera-se impacto ambiental qualquer alteração das propriedades físicas, químicas e biológicas do meio ambiente, causada por qualquer forma de matéria ou energia resultante das atividades humanas que, direta ou indiretamente, afetam:

- Saúde, segurança e bem-estar da população;
- Atividades sociais e econômicas;
- Biota;
- Condições estéticas e sanitárias do meio ambiente;
- Qualidade dos recursos ambientais.

(Resolução CONAMA nº 001/86)



Licenciamento Ambiental

O licenciamento ambiental foi estabelecido pela Lei 6.938/81, que dispõe sobre a Política Nacional do Meio Ambiente e podemos definir como um processo de autorização legal para a instalação, a ampliação e a operação de empreendimentos e atividades que utilizam de recursos ambientais.

Suas principais etapas são:

- Licença Prévia (LP) - Concedida na etapa de planejamento do empreendimento ou atividade;
- Licença de Instalação (LI) - Autoriza a instalação do empreendimento ou atividade;
- Licença de Operação (LO) - Autoriza a operação do empreendimento ou atividade.

Para garantir as licenças, a empresa precisa cumprir todos os requisitos exigidos pelo órgão licenciador.



Projeto NEA-BC

Como medida de mitigação, exigida pelo licenciamento ambiental, o projeto Núcleo de Educação Ambiental da Bacia de Campos (NEA-BC) busca minimizar e/ou evitar os potenciais efeitos negativos dos impactos de empreendimentos da Petrobras na Bacia de Campos, além de evitar o agravamento de impactos identificados e a ocorrência de novos (Nota Técnica CGPEG/DILIC/IBAMA nº 01/10).

O projeto NEA-BC atua em 13 municípios. Em Quissamã, o Núcleo Operacional é na Rua Visconde de Ururay, 133 - 3 - Centro.



(22) 99791-2366

www.associacaoraizes.org.br

